Projektas „Jaunimo mokslo kavinė"

Parašė
Liepos 18 d., Pirmadienis 11:18 -

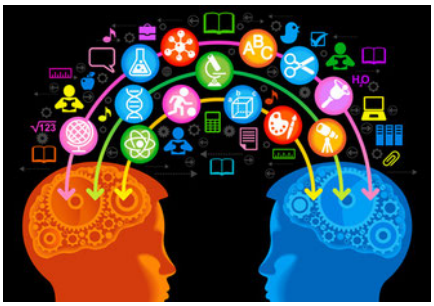

2016 m. balandžio mėn pradėtas vykdyti projektas "Jaunimo mokslo kavinė", kuriame dalyvavo 1 klasių
Plačiau apie projektą skaitykite svetainėje: http://informatika206.jimdo.com